ARCHITEKTUR
>DIALOGE
Plattform
für Baukultur

REISE ARCHITEKTURVORTRAG VON WANG SHU: Ein Abend in Strasbourg (F)
DONNERSTAG, 12. Oktober 2023

Liebe Freundinnen und Freunde der Architektur

Wir freuen uns, Sie zu einem besonderen Ereignis einzuladen: einem inspirierenden Vortrag mit dem renommierten chinesischen Architekten Wang Shu im Zénith de Strasbourg!

Wang Shu ist Architekt und Professor an der China Academy of Art in Hangzhou. Er wurde 2012 **mit dem Pritzker-Architekturpreis** ausgezeichnet. Wang Shu wurde vom Time Magazine **zu einer der 100 einflussreichsten Persönlichkeiten der Welt** ernannt. Seine visionären Bauwerke zeugen von überraschender Kreativität und einem ausgeprägten Sinn für Ästhetik. **Lernen Sie an diesem Abend Wang Shus Sicht auf die Architektur unserer Zeit kennen!**

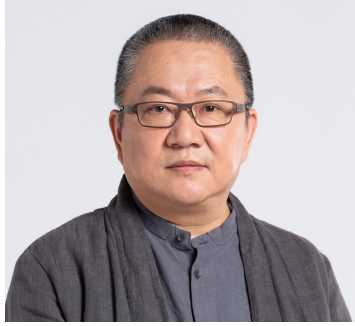

Zusammen mit Lu Wenyu gründete Wang 1997 das Amateur Architecture Studio, das sich um die Wiederherstellung einer zeitgenössischen Sprache für die chinesische Architektur engagiert. Davon zeugen Projekte wie das Historische Museum in Ningbo, die Renovierung des Dorfes Wencun, die Sanierung einer Hauptstrasse in Hangzhou oder das Staatsarchiv für Publikationen und Kultur in Hangzhou.
Ihr neuer Universitätscampus in Xiangshan, China Academy of Art, gehört laut New York Times (2021) zu den 25 bedeutendsten Werken der Nachkriegsarchitektur weltweit.

Ob Sie ein interessierter Laie oder beruflich in der Architekturbranche zu Hause sind – verpassen Sie nicht diese Gelegenheit, einen der angesehensten Architekten unserer Zeit in Europa zu hören.
Melden Sie sich jetzt an und sichern Sie sich Ihren Platz für diesen aussergewöhnlichen Abend.
Wir freuen uns darauf, mit Ihnen nach Strasbourg reisen zu dürfen!

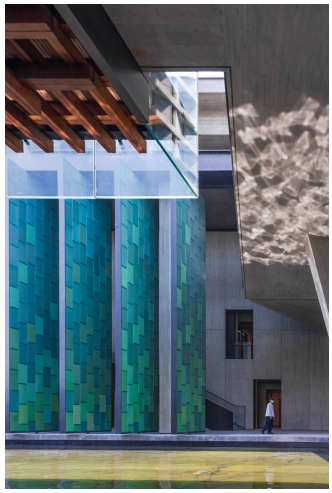

PROGRAMM (Änderungen vorbehalten)
16 Uhr Treffpunkt Bahnhof Basel SBB, 16.15 Uhr Abfahrt mit dem Bus
ca. 18 Uhr Ankunft in Strasbourg
18.30 Uhr Vortrag in Mandarin mit D/F Übersetzung. Zénith de Strasbourg (1, allée du Zénith, 67201 Eckbolsheim, F), anschliessend Bar
21 Uhr Abfahrt mit dem Bus zurück**, ca. 22 Uhr Ankunft Bahnhof Basel SBB.**

KOSTEN
CHF 50 Beitrag pro Person inkl. Busreise, Vortrag sowie Reisebegleitung.

Wir freuen uns auf Ihre Anmeldung bis spätestens **25. September 2023** (siehe Rückseite). Kommen Sie mit!

Christian W. Blaser
Stiftungspräsident

Lydia Zimmer
Geschäftsführerin

Verantwortlich für Programm und Durchführung: Architektur Dialoge
Architektur Dialoge Austrasse 24 CH-4051 Basel info@architekturdialoge.ch www.architekturdialoge.ch

ARCHITEKTUR
>DIALOGE

Plattform
für Baukultur

ARCHITEKTURVORTRAG MIT REISE
Strasbourg (F)
AM DONNERSTAG, 12. Oktober 2023, von 16 bis 22 Uhr

Wir haben für die Anmeldung eine neue Vorgehensweise: Ab sofort ist es möglich, die Anmeldung über Google Forms vorzunehmen. Der Anmeldeprozess ist so effizienter und benutzerfreundlicher.

Bitten verwenden Sie zur Anmeldung den bereitgestellten Link. Dieser führt Sie direkt zum Google-Forms-Formular, in dem Sie alle erforderlichen Angaben machen können. Bitte füllen Sie alle Felder gewissenhaft aus, um sicherzustellen, dass wir alle relevanten Informationen erhalten.

Sollten Sie Schwierigkeiten beim Ausfüllen des Formulars haben oder Fragen zur Anmeldung zur Architekturreise aufkommen, stehen wir Ihnen gerne zur Verfügung. Sie können uns per E-Mail kontaktieren und wir werden unser Bestes tun, um Ihnen zu helfen.

Vorteile auf einen Blick

- Organisierte Reise ab und nach Basel SBB
- Reservierter Platz im Bus
- Aussergewöhnliche Gelegenheit, den chinesischen Architekten Wang Shu zu erleben
- Beeindruckender Veranstaltungsort – selbst eine architektonische Meisterleistung

LINK ZUR ANMELDUNG: https://forms.gle/qsSevHmjCdEJbE8d8

Anmeldung bitte bis spätestens 25. September 2023.
Die Zahl der Teilnehmenden ist begrenzt.
Die Anmeldungen werden in der Reihenfolge ihres Eingangs berücksichtigt.
Bitte überprüfen Sie Ihre Angaben auf deren Richtigkeit. Wir übernehmen dafür keine Haftung.
Nach Eingang Ihrer Anmeldung erhalten Sie bei genügend Teilnehmenden per E-Mail eine Bestätigung mit Rechnung.

Wir freuen uns darauf, Sie bei der Architekturreise begrüssen zu dürfen.
Wir bedanken uns im Voraus für Ihre Teilnahme.

The National Archives of Publications and Culture in Hangzhou © Wang Shu

Veranstaltungsort: Zénith de Strasbourg

Verantwortlich für Programm und Durchführung: Architektur Dialoge
Architektur Dialoge Austrasse 24 CH-4051 Basel info@architekturdialoge.ch www.architekturdialoge.ch